

**LEGENDA**  
TESSUTO URBANO CONSOLIDATO

- Nuclei di antica formazione
- Ville storiche con parco
- Edifici di particolare rilevanza architettonica - storico - culturale
- Ville con ampi contesti a verde
- Insediamenti prevalentemente residenziali
- Attività produttive
- Attività commerciali / terziarie / direzionali

**ATTREZZATURE DI USO PUBBLICO**

- Attrezzature e aree di interesse pubblico comunale
- Area cimiteriale e relativa fascia di rispetto
- Impianti tecnologici esistenti

**PIANO REGIONALE DELLA MOBILITA' CICLISTICA**

- Approvato con D.G.R. n° 7167 del 11.04.2014 - BURL n° 18 del 02.05.2014
- Percorso Regionale a valenza Nazionale n° 2 "Pedemontana Alpina"
- Collegamenti sovralocali tramite percorso regionale n° 2

- Nord-Ovest
- Centro - Verso - Rete Lige
- Sud - Est
- Sostegno - Brivio - Val d'Aga - Treme

**VIABILITA' COMUNALE**

- Viabilità esistente
- Percorsi ciclo-pedonali esistenti
- Sentieri

**AMBIENTE AGRICOLO E NATURALE**

Specie botaniche dominanti  
Uso del suolo agrario da Banca dati Dusef - Banca dati Staff  
Categorie forestali e uso del suolo da P.F.P. Piano di Montevocchia e della Valle del Curone

- Castagneto
- Querceto
- Quercio-carpinato
- Orno-castato
- Robinetto
- Rimboscimento
- Saliceto di greto
- Zone di recente invasione arborea-arbustiva
- Aree incolte escluse dal PIF
- Aree sterili e non vegetate
- Cespugli ed aree verdi incolte
- Cespugli con presenza di specie arbustive alte ed arboree
- Prati permanenti
- Vegetazione naturale
- Colture orticole
- Seminativo
- Vigneti
- Legnose agrarie
- Foraggere
- Colture foro-invasiche
- Colture foro-invasiche

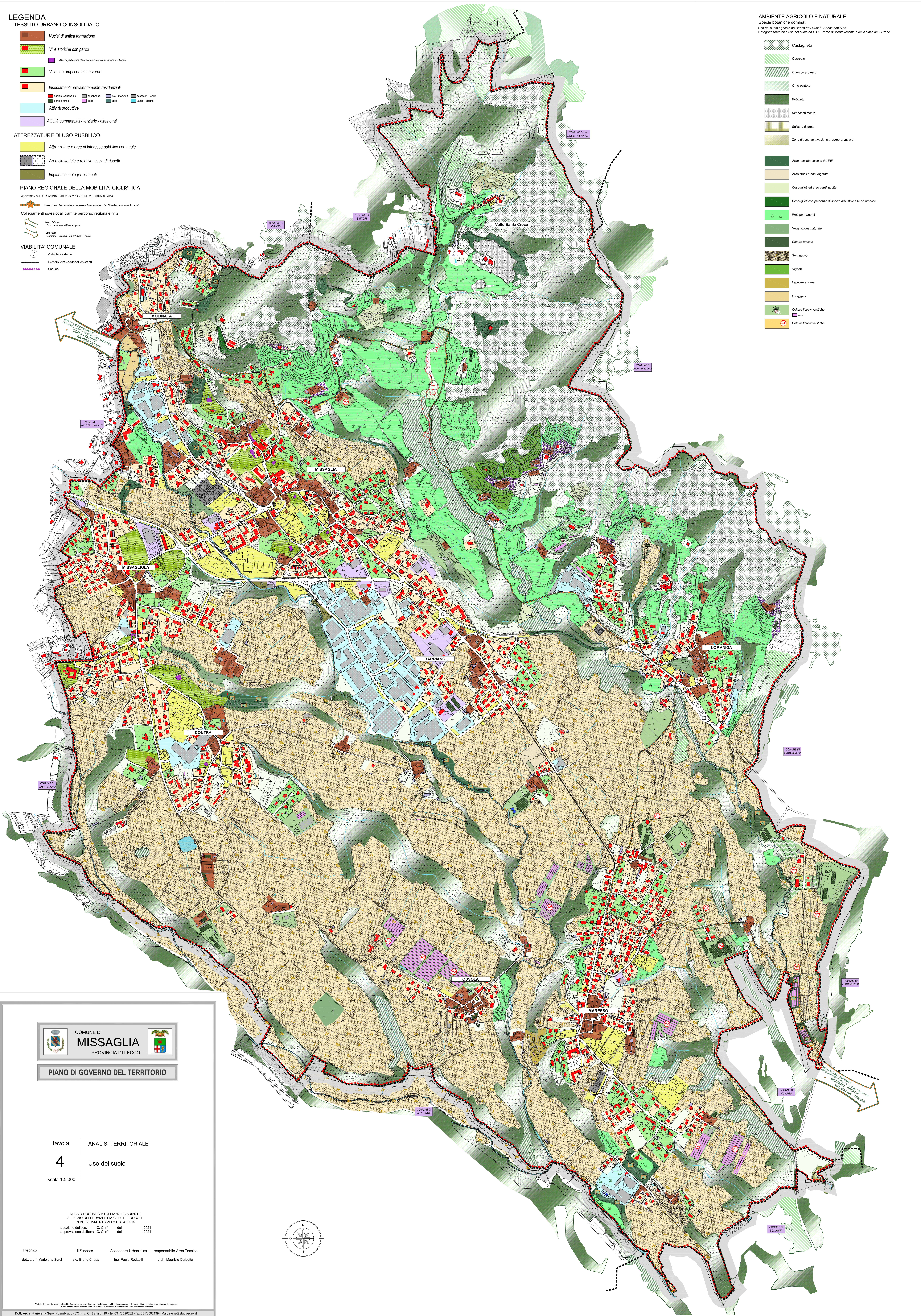

**COMUNE DI MISSAGLIA**  
 PROVINCIA DI LECCO

---

**PIANO DI GOVERNO DEL TERRITORIO**

tavola **ANALISI TERRITORIALE**  
**4** **Usò del suolo**  
scala 1:5.000

NUOVO DOCUMENTO DI PIANO E VARIANTE  
AL PIANO DEI SERVIZI E PIANO DELLE REGOLE  
IN ADEGUAMENTO ALLA L.R. 31/2014  
addizione delibera C.C. n° del 2021  
approvazione delibera C.C. n° del 2021

Il tecnico                      Il Sindaco                      Assessore Urbanistica                      responsabile Area Tecnica  
 dott. arch. Marielena Sgrù                      sig. Bruno Celpo                      ing. Paolo Rodasli                      arch. Maurizio Corbetta

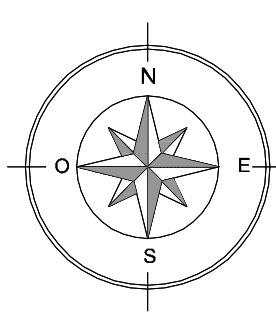

Tutti i diritti sono riservati. È vietata espressamente la ristampa o l'uso non autorizzato senza permesso scritto dalla Missaglia Urbanistica. Missaglia Urbanistica - Via S. Maria Maddalena, 1 - 23021 Missaglia (LC) - Tel. 031/3592132 - Fax 031/3592139 - Mail: elena@urbmissaglia.it